

## **Anlage 3 – Grafik des Organigramms**

### **Allegato 3 - Grafico Organigramma**

# La dislocazione delle strutture dirigenziali sarà effettuata secondo quanto previsto dalla LP 3/2017 e dalle linee guida della Giunta Provinciale per la stesura dell'atto aziendale

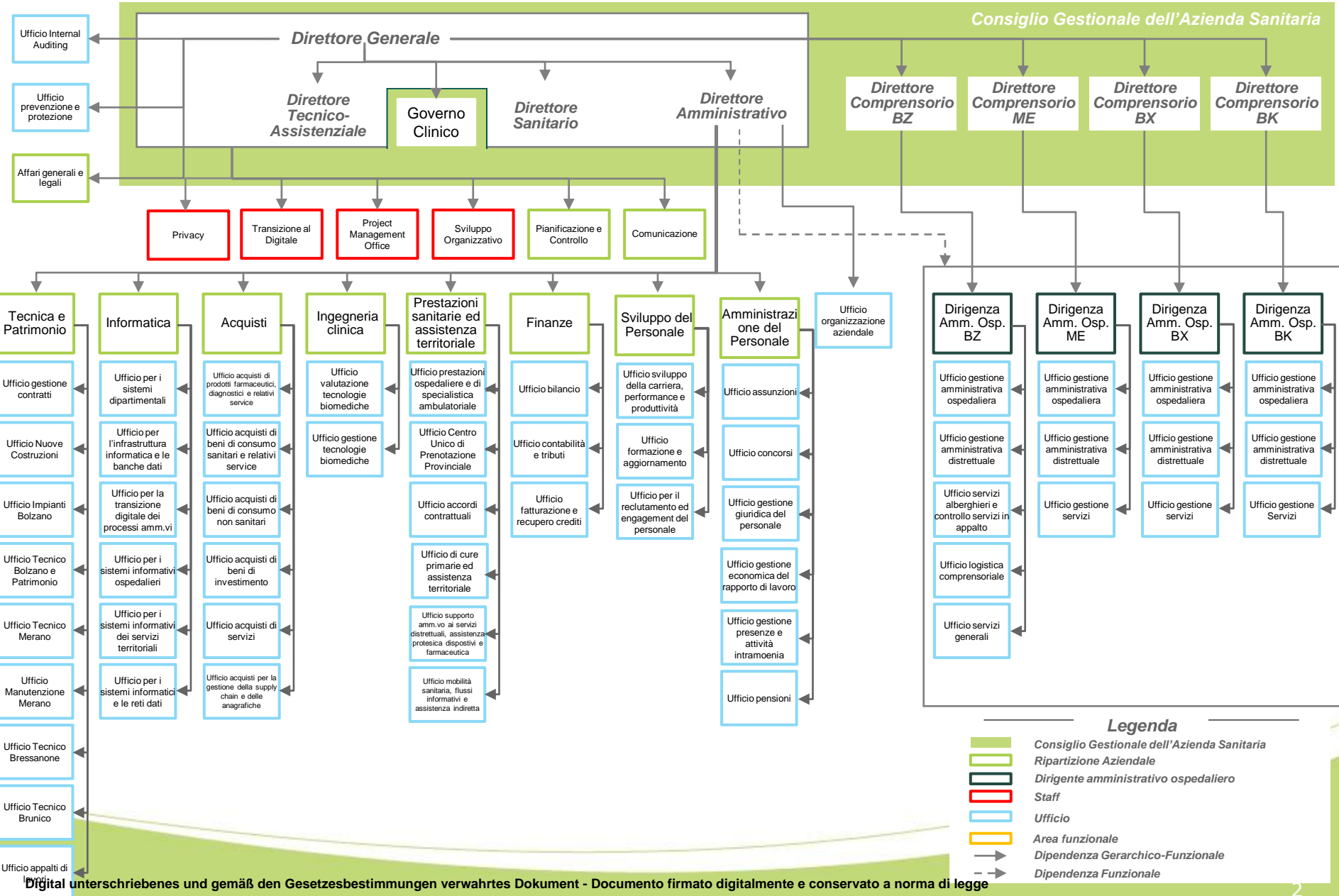

# Schema di organigramma: Focus Staff DG e Area Innovazione

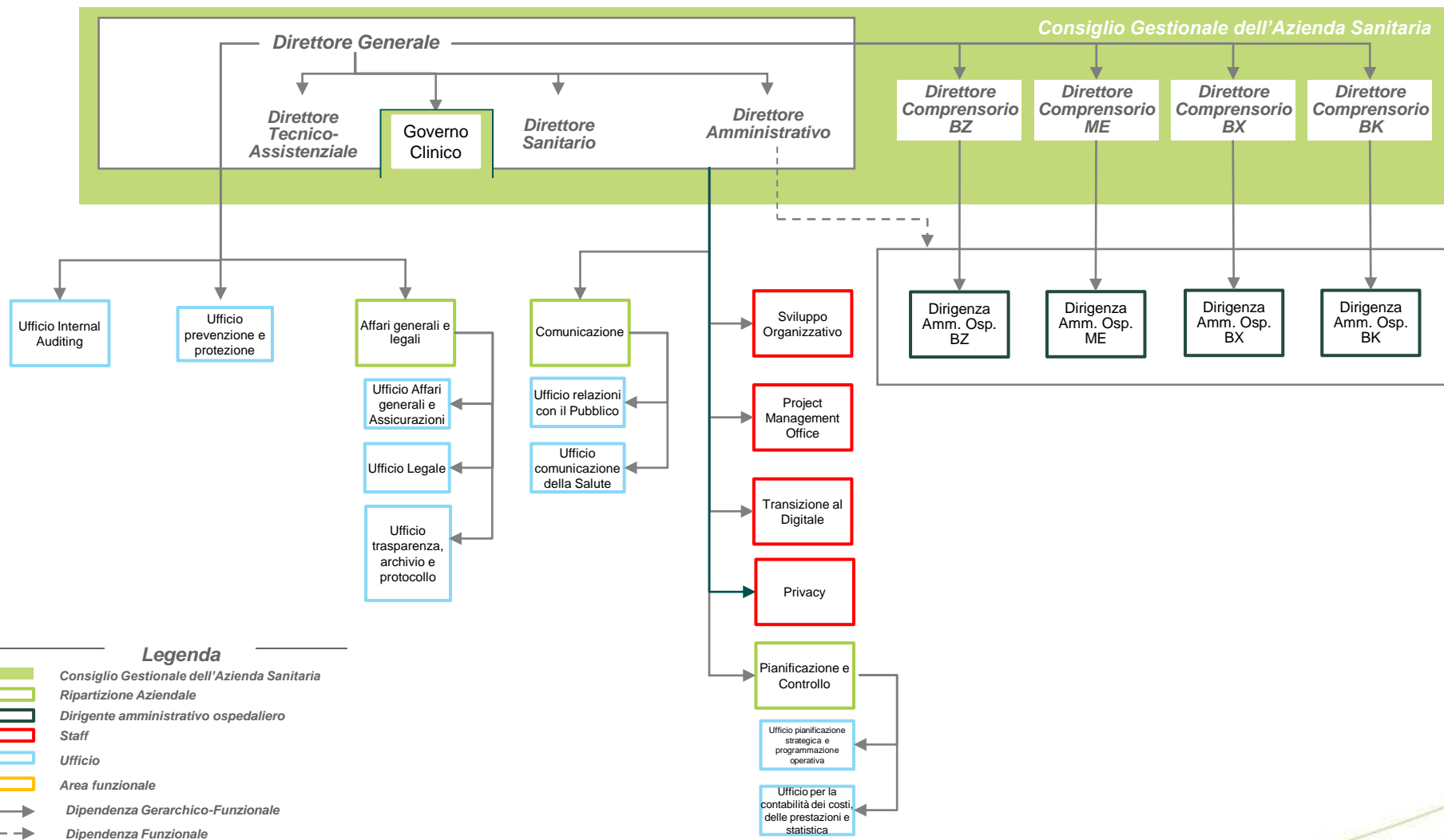

# Die Verortung der Führungspositionen ist vom LG 3/2017 und von den Leitlinien der LR vorgegeben und ist in der Ausarbeitung der Betriebsordnung zu definieren.

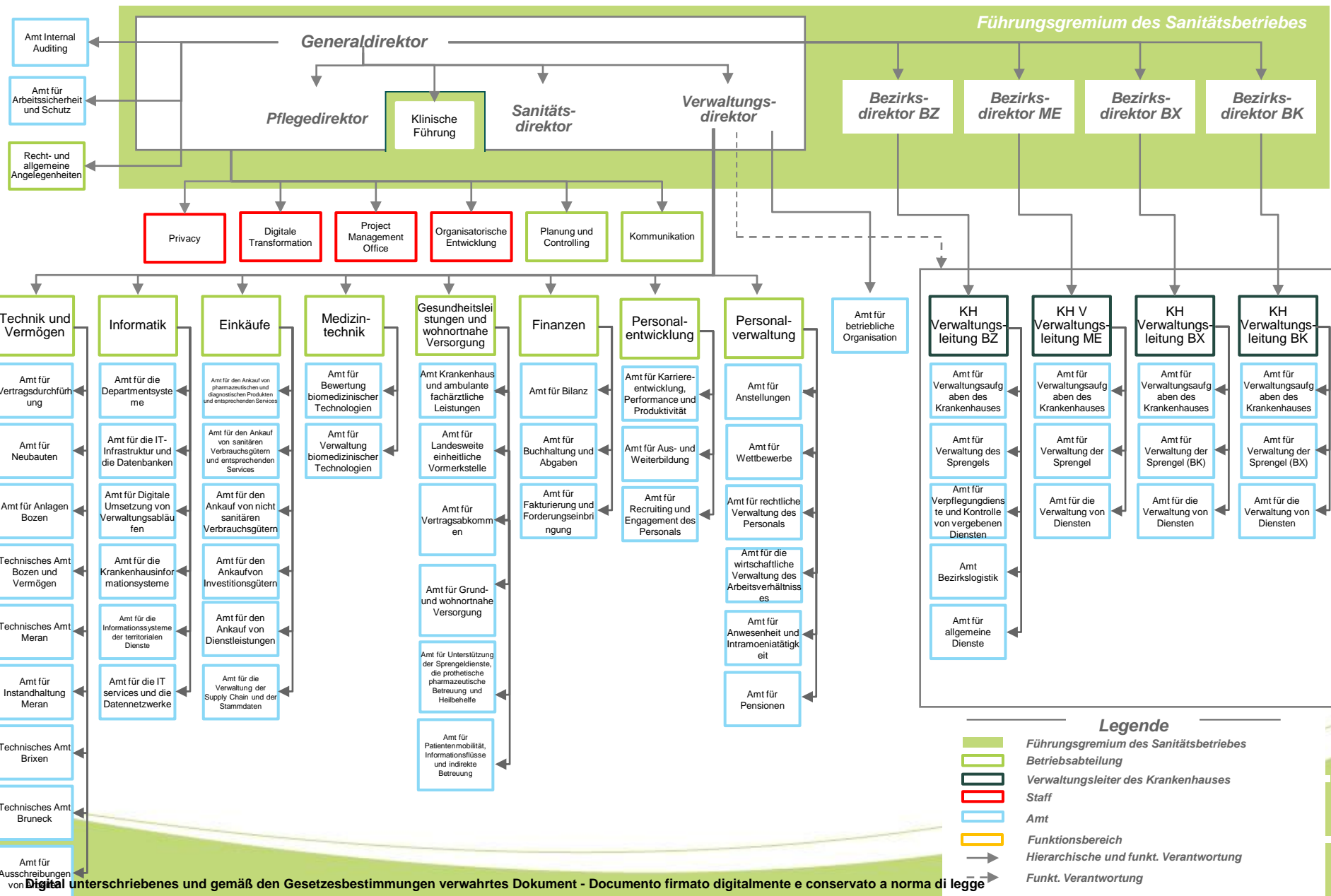

- Legende**
- Führungsgremium des Sanitätsbetriebes
  - Betriebsabteilung
  - Verwaltungsleiter des Krankenhauses
  - Staff
  - Amt
  - Funktionsbereich
  - Hierarchische und funkt. Verantwortung
  - Funkt. Verantwortung

# Staff und Abteilungen der Generaldirektion und Bereich Innovation

